

FACHADA LATERAL NORESTE - Escala 1:125

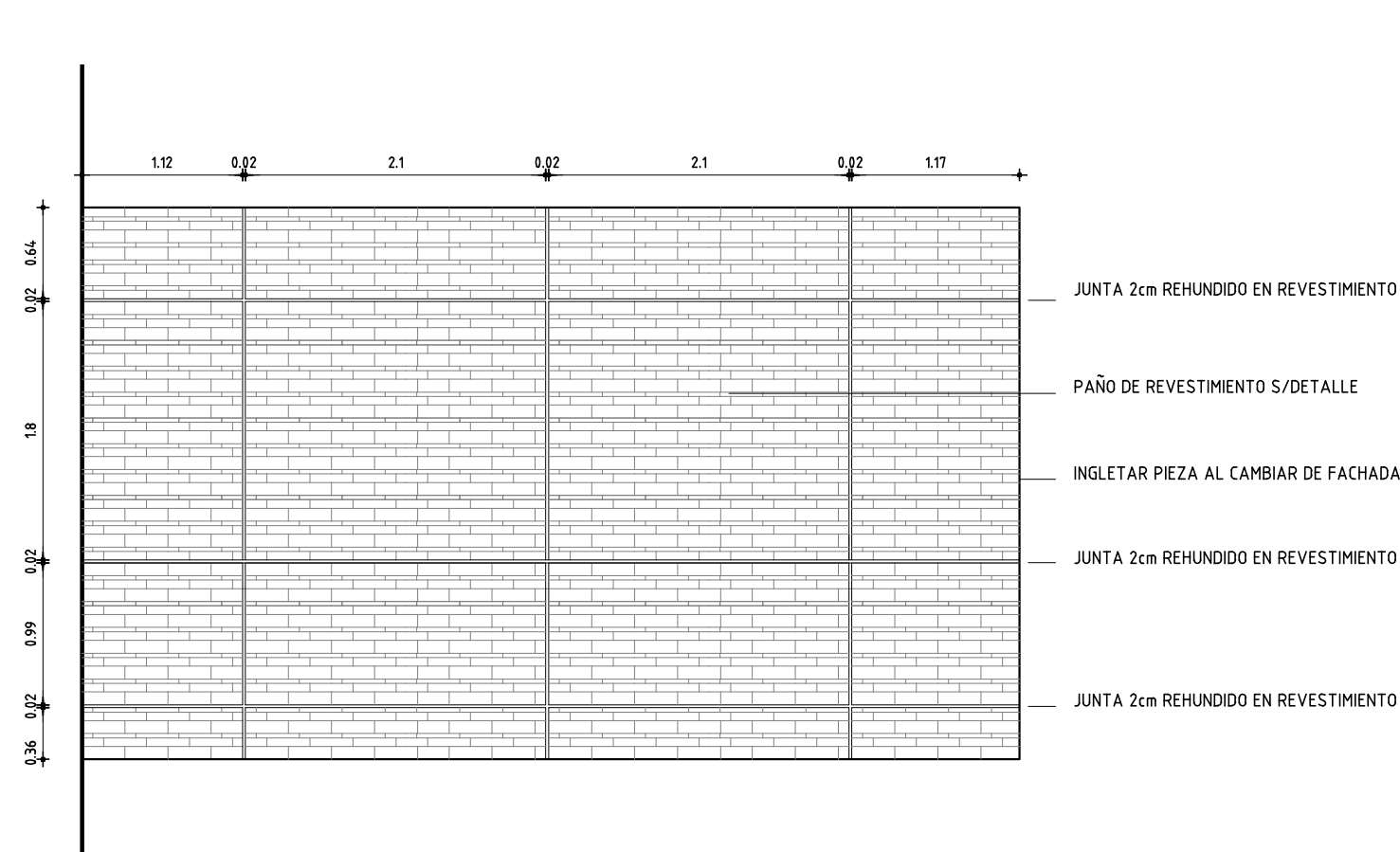

DETALLE DE COLOCACION DE REVESTIMIENTO EN PIEDRA  
FACHADA EN VOLADIZO - Escala 1:50

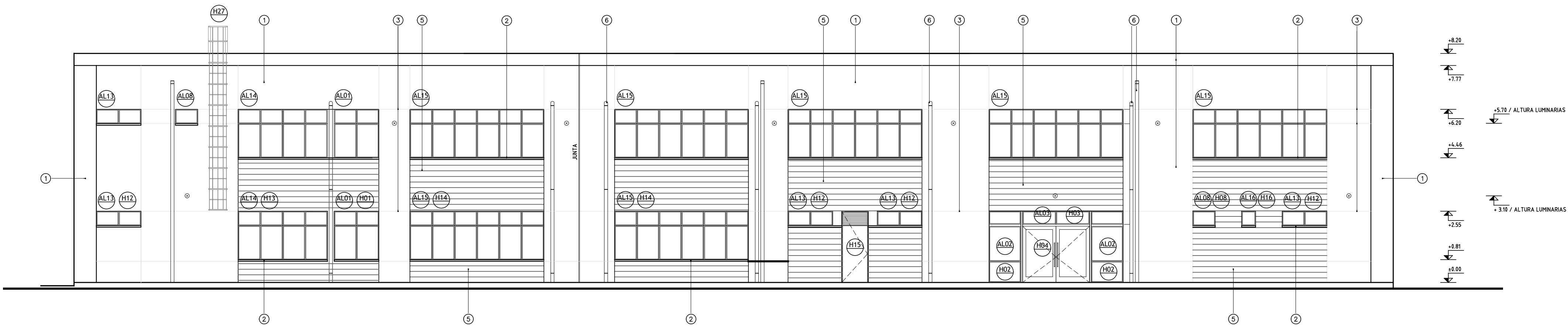

FACHADA LATERAL SUROESTE - Escala 1:125

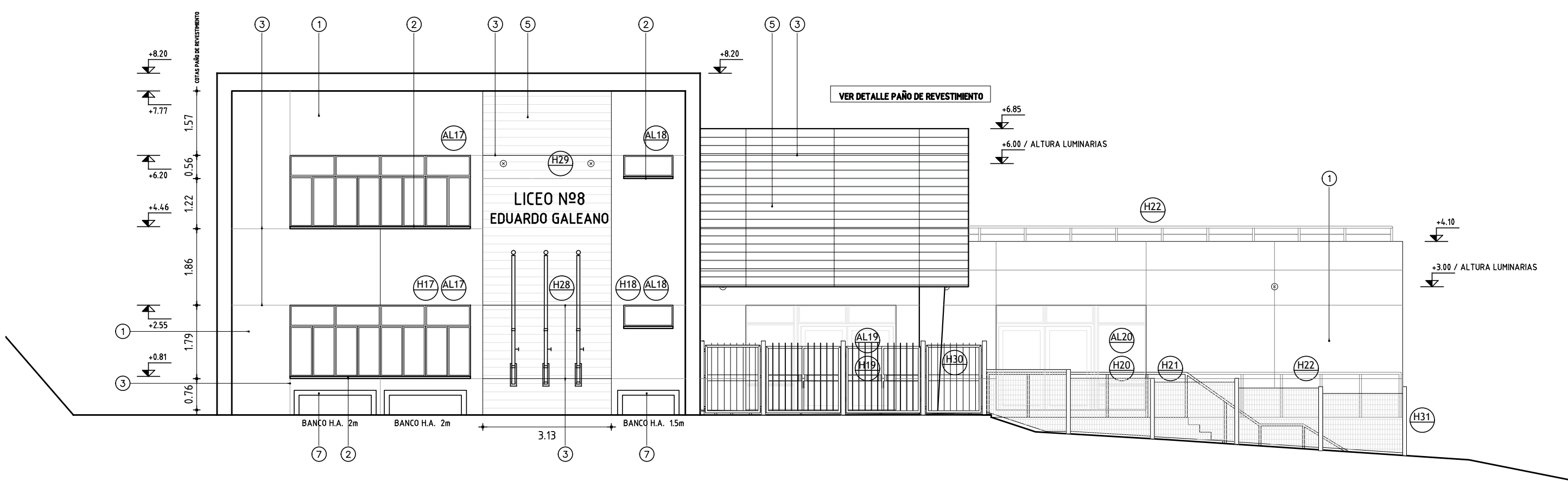

FACHADA ACCESO SURESTE - Escala 1:125

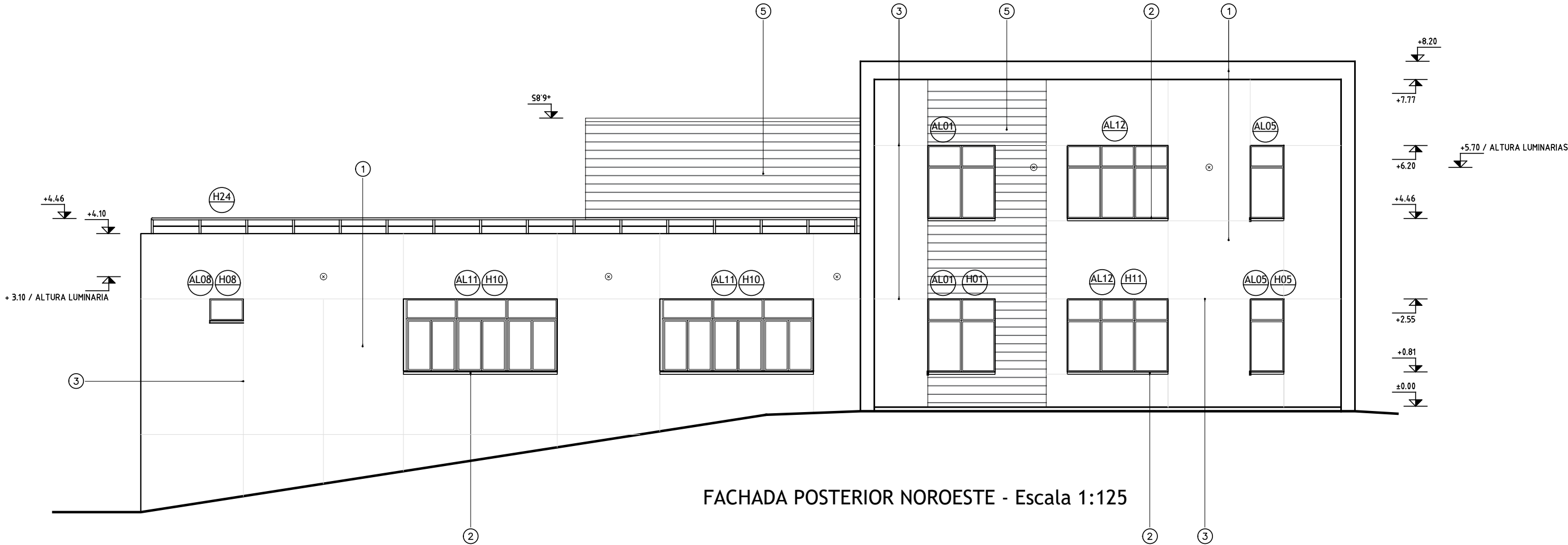

FACHADA POSTERIOR NOROESTE - Escala 1:125

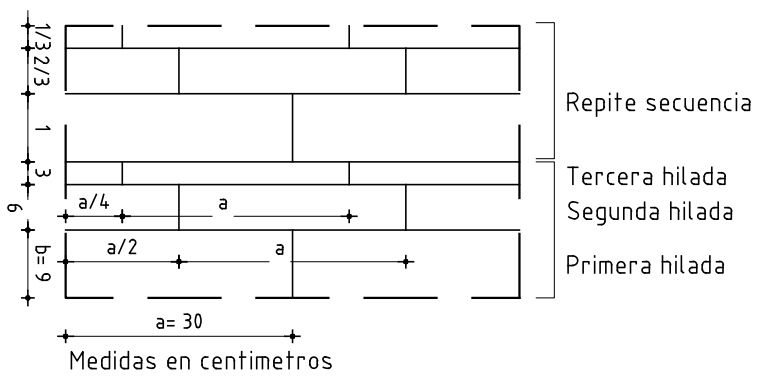

ESQUEMA PARA COLOCACION DE  
REVESTIMIENTO DE PIEDRA

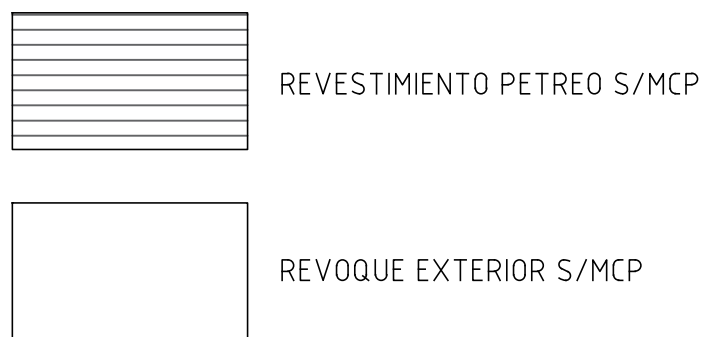

- REFERENCIAS
- ① - REVOQUE EXTERIOR PINTADO s/MCP
  - ② - ANTEPECHO HORMIGON REVOCADO Y PINTADO S/MCP
  - ③ - BUÑA DE REUNIDO DE REVOQUE 2X2cm
  - ④ - TAPA CONTRAPRESION s/MCP
  - ⑤ - REVESTIMIENTO DE PIEDRA S/RECAUDOS Y MCP
  - ⑥ - BAJADA PLUVIAL S/MCP
  - ⑦ - HORMIGON VISTO

<b>ANEP</b> AREA DE PROYECTOS	
DIRECCION SECTORIAL DE INFRAESTRUCTURA	
CONSEJO DIRECTIVO CENTRAL	
OBRA: <b>LICEO N°8</b>	LOCALIDAD: RIVERA
DEPARTAMENTO: RIVERA	FECHA: 2024
CALLE: SERGIO MARTINEZ S/N ESQ. TRES ARBOLES	ESCALA: 1:100
PLANO DE: <b>ANTEPROYECTO</b>	LAMINA N°: 10
ARCHITECTO: GABRIEL COLOMBO - PABLO BARBACHAN - GUILLERMO SANCHEZ	FIRMA:
AYTE. DE ARQUITO: DIEGO DUHALDE	FIRMA:
TECNICO:	FIRMA:
DEBUJANTE:	FIRMA: